Valutazione della didattica - lato Studente - giudizi medi

☑ non frequentante ☑ meno del 25% delle lezioni ☑ 25% - 50% delle lezioni ☑ oltre il 50% delle lezioni ☑ non risponde Aggiorna

2018/2019-Scuola Studi Umanistici e della Formazione - Corso di Studi in LINGUE LETTERATURE E STUDI INTERCULTURALI (B004)

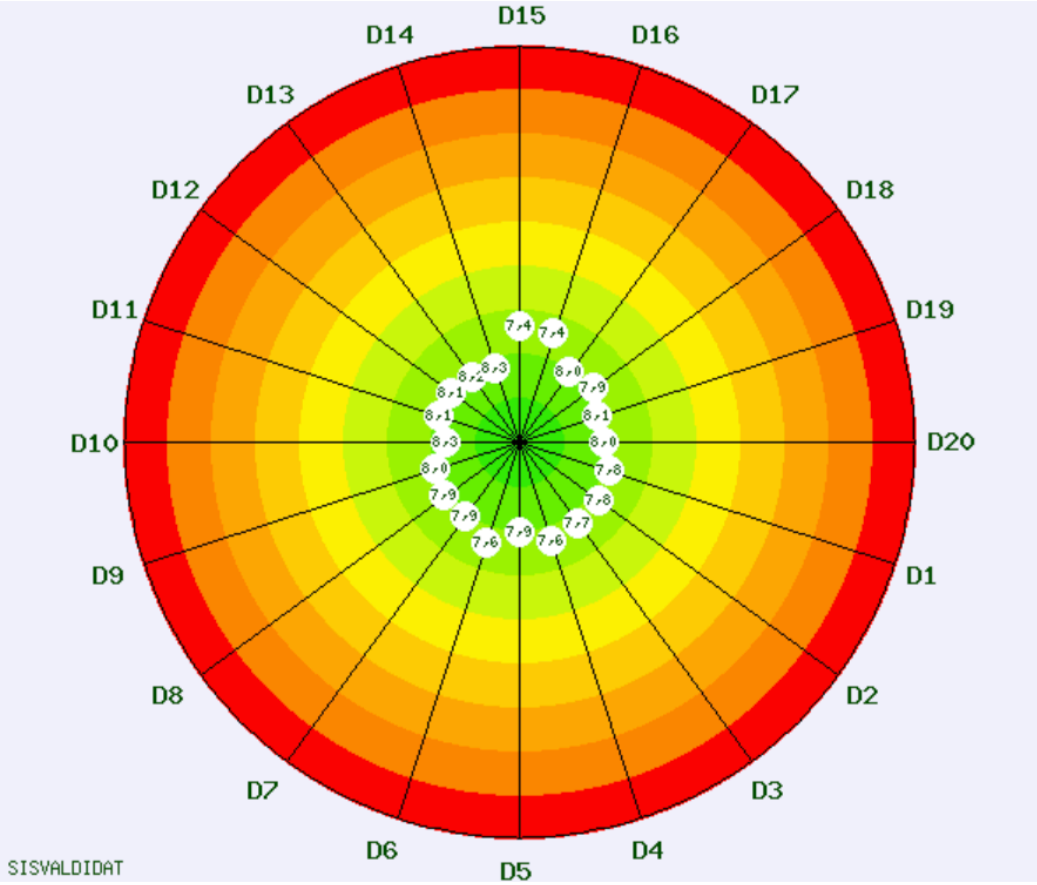

schede raccolte per il Corso di Studi = 5661

	Descrizione domande
D1	Il carico di lavoro complessivo degli insegnamenti ufficialmente previsti nel periodo di riferimento (bimestre, trimestre, semestre, ecc.) è accettabile?
D2	L'organizzazione complessiva (orario, esami, intermedi e finali) degli insegnamenti ufficialmente previsti nel periodo di riferimento (bimestre, trimestre, semestre, ecc.) è accettabile?
D3	L'orario delle lezioni e' congegnato in modo tale da consentire un'adeguata attivita' di studio individuale?
D4	Le conoscenze preliminari possedute sono risultate sufficienti per la comprensione degli argomenti trattati?
D5	Gli argomenti trattati sono risultati nuovi o integrativi rispetto alle conoscenze gia' acquisite?
D6	Il carico di studio di questo insegnamento è proporzionato ai crediti assegnati?
D7	Il materiale didattico (indicato o fornito) è adeguato per lo studio della materia?
D8	Le attività didattiche integrative (esercitazioni, laboratori, seminari, ecc.) risultano utili ai fini dell'apprendimento?
D9	Le modalità di esame sono state definite in modo chiaro?
D10	Gli orari di svolgimento dell'attività didattica sono rispettati?
D11	Il docente stimola / motiva l'interesse verso la disciplina?
D12	Giudica la chiarezza espositiva del docente
D13	Il personale docente è effettivamente reperibile per chiarimenti e spiegazioni?
D14	Il docente è disponibile ed esauriente in occasione di richieste di chiarimento?
D15	Le aule in cui si svolgono le lezioni sono adeguate (si vede, si sente, si trova posto)?
D16	I locali e le attrezzature per le attività didattiche integrative (esercitazioni, laboratori, seminari, ecc.) sono adeguati?
D17	Sei interessato agli argomenti dell'insegnamento?
D18	Sei complessivamente soddisfatto dell'insegnamento?
D19	Il materiale didattico consigliato è facilmente reperibile?
D20	I risultati di conoscenza hanno significativamente incrementato il tuo livello culturale di partenza?

Valutazione della didattica - lato Studente

☑ non frequentante ☑ meno del 25% delle lezioni ☑ 25% - 50% delle lezioni ☑ oltre il 50% delle lezioni ☑ non risponde Aggiorna

Suggerimenti
2018/2019-Scuola Studi Umanistici e della Formazione - Corso di Studi in LINGUE LETTERATURE E STUDI INTERCULTURALI (B004)

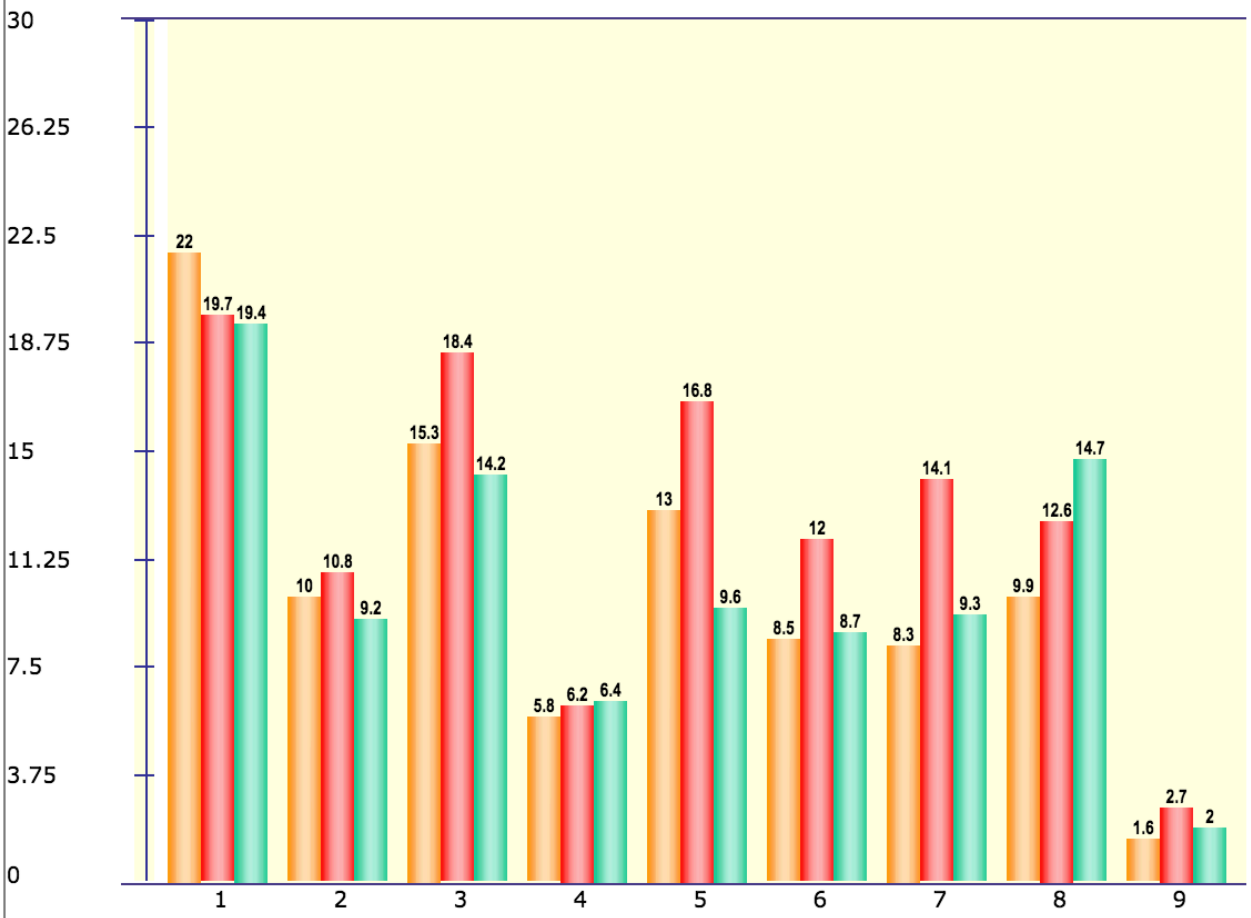

schede raccolte per il Corso di Studi = 5661

schede raccolte per il Corso di Studi = 5272
di cui non compilate = 6

schede raccolte per Scuola = 39585

Legenda		
2018/2019	2017/2018	Scuola Studi Umanistici e della Formazione

Descrizione suggerimenti	
S1	Alleggerire il carico didattico complessivo
S2	Aumentare l'attività di supporto didattico
S3	Fornire più conoscenze di base
S4	Eliminare dal programma argomenti già trattati in altri corsi
S5	Migliorare il coordinamento con altri corsi e/o moduli
S6	Migliorare la qualità del materiale didattico
S7	Fornire in anticipo il materiale didattico
S8	Inserire prove d'esame intermedie
S9	Attivare insegnamenti serali o nel fine settimana

Valutazione della didattica - lato Studente: distribuzione delle valutazioni per quesito

Scuola Studi Umanistici e della Formazione - 2018/2019 - Corso di laurea in LINGUE LETTERATURE E STUDI INTERCULTURALI (B004) - 2018/2019

D1 D2 D3 D4 D5 D6 D7 D8 D9 D10 D11 D12 D13 D14 D15 D16 D17 D18 D19 D20

D1 - Il carico di lavoro complessivo degli insegnamenti ufficialmente previsti nel periodo di riferimento (bimestre, trimestre, semestre, ecc.) è accettabile?

☑ non frequentante ☑ meno del 25% delle lezioni ☑ 25% - 50% delle lezioni ☑ oltre il 50% delle lezioni ☑ non risponde Aggiorna

Valutazioni medie ottenute per il quesito selezionato

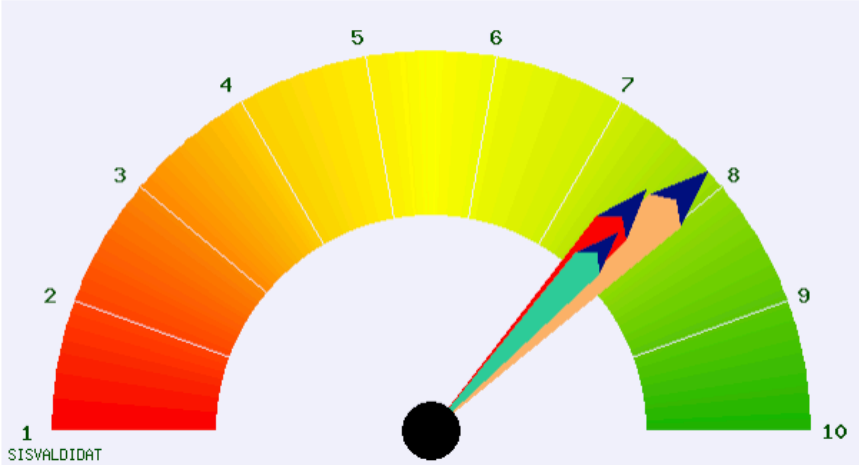

	Media 2018/2019:	**7,84**
	Media 2017/2018:	**7,58**
	Media Scuola Studi Umanistici e della Formazione:	**7,66**

Giudizi positivi e negativi (valori percentuali)

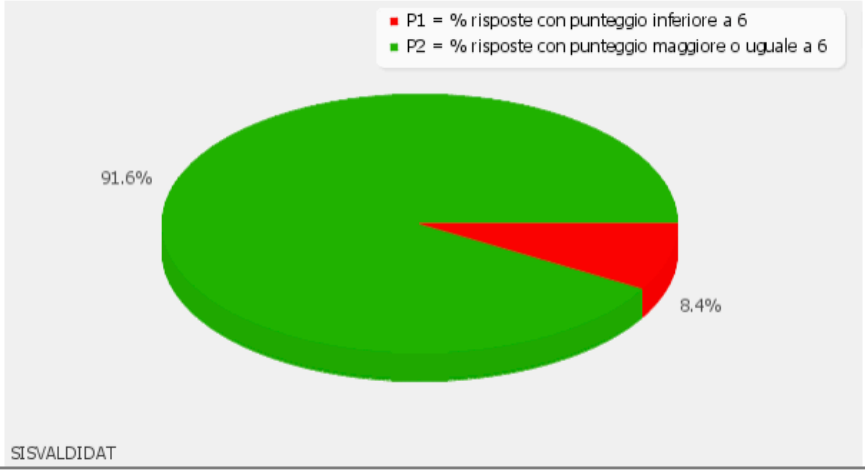

Istogramma delle valutazioni ottenute (valori percentuali)

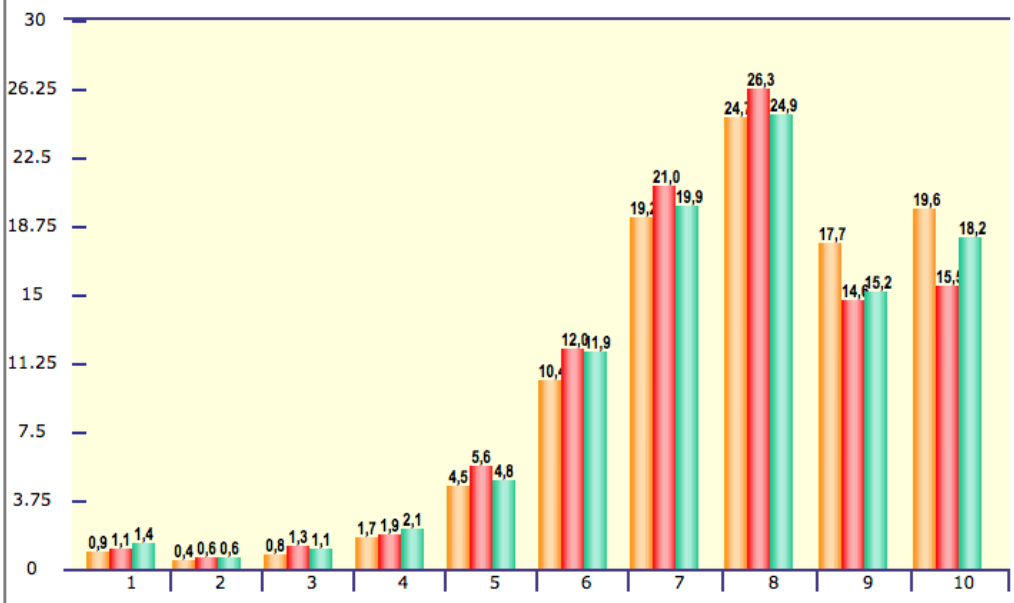

Valutazione della didattica - lato Studente - giudizi medi

☑ non frequentante ☑ meno del 25% delle lezioni ☑ 25% - 50% delle lezioni ☑ oltre il 50% delle lezioni ☑ non risponde Aggiorna

2018/2019 - Scuola Studi Umanistici e della Formazione - Corso di Studi in LINGUE LETTERATURE E STUDI INTERCULTURALI (B004)

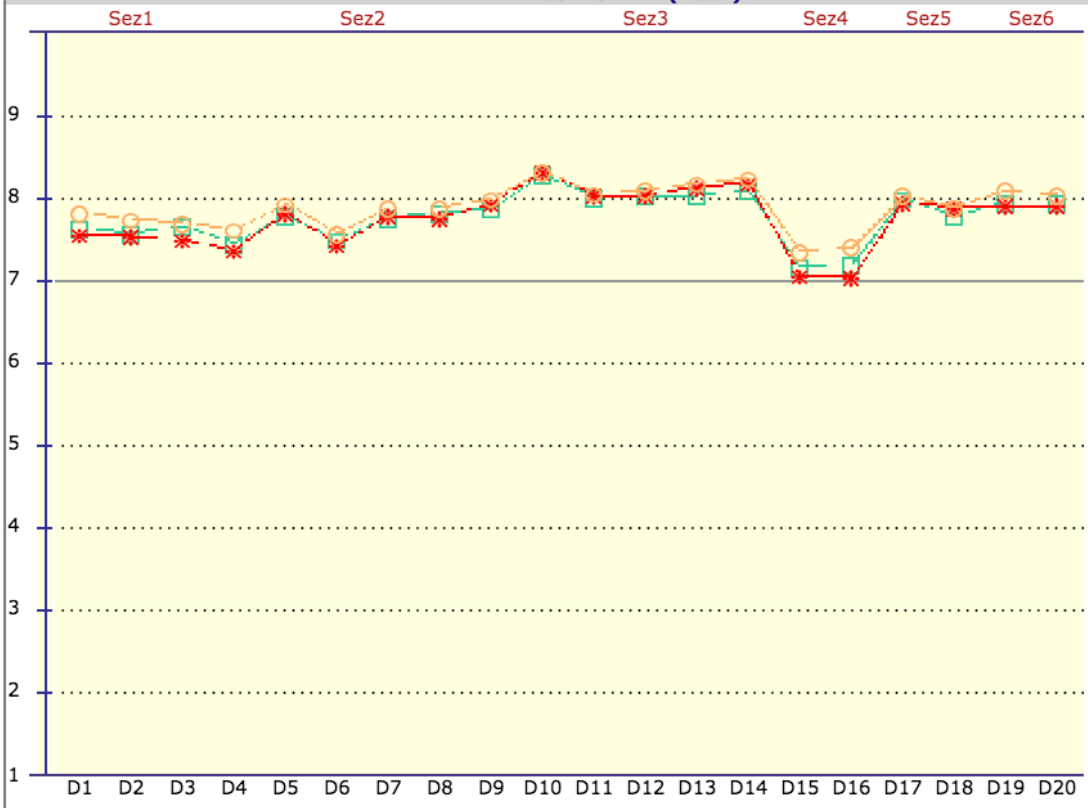

schede raccolte per il Corso di Studi = 5661

schede raccolte per il Corso di Studi = 5272
di cui non compilate = 6

schede raccolte per Scuola = 39585

Legenda

2018/2019 ☑ 2017/2018 ☑ Scuola Studi Umanistici e della Formazione ☑ SQM>2 Aggiorna

Descrizione sezioni	
Sez1	Organizzazione Corso di Studi
Sez2	Organizzazione Insegnamento
Sez3	Docente
Sez4	Aule ed attrezzature
Sez5	Soddisfazione
Sez6	Aspetti specifici del Corso di Studi

Descrizione domande	
D1	Il carico di lavoro complessivo degli insegnamenti ufficialmente previsti nel periodo di riferimento (bimestre, trimestre, semestre, ecc.) è accettabile?
D2	L'organizzazione complessiva (orario, esami, intermedi e finali) degli insegnamenti ufficialmente previsti nel periodo di riferimento (bimestre, trimestre, semestre, ecc.) è accettabile?
D3	L'orario delle lezioni e' congegnato in modo tale da consentire un'adeguata attivita' di studio individuale?
D4	Le conoscenze preliminari possedute sono risultate sufficienti per la comprensione degli argomenti trattati?
D5	Gli argomenti trattati sono risultati nuovi o integrativi rispetto alle conoscenze gia' acquisite?
D6	Il carico di studio di questo insegnamento è proporzionato ai crediti assegnati?
D7	Il materiale didattico (indicato o fornito) è adeguato per lo studio della materia?
D8	Le attività didattiche integrative (esercitazioni, laboratori, seminari, ecc.) risultano utili ai fini dell'apprendimento?
D9	Le modalità di esame sono state definite in modo chiaro?
D10	Gli orari di svolgimento dell'attività didattica sono rispettati?
D11	Il docente stimola / motiva l'interesse verso la disciplina?
D12	Giudica la chiarezza espositiva del docente
D13	Il personale docente è effettivamente reperibile per chiarimenti e spiegazioni?
D14	Il docente è disponibile ed esauriente in occasione di richieste di chiarimento?
D15	Le aule in cui si svolgono le lezioni sono adeguate (si vede, si sente, si trova posto)?
D16	I locali e le attrezzature per le attività didattiche integrative (esercitazioni, laboratori, seminari, ecc.) sono adeguati?
D17	Sei interessato agli argomenti dell'insegnamento?
D18	Sei complessivamente soddisfatto dell'insegnamento?
D19	Il materiale didattico consigliato è facilmente reperibile?
D20	I risultati di conoscenza hanno significativamente incrementato il tuo livello culturale di partenza?

Valutazione della didattica - lato Studente: distribuzione delle valutazioni per quesito

Scuola Studi Umanistici e della Formazione - 2018/2019 - Corso di laurea in LINGUE LETTERATURE E STUDI INTERCULTURALI (B004) - 2018/2019

D1 D2 D3 D4 D5 D6 D7 D8 D9 D10 D11 D12 D13 D14 D15 D16 D17 D18 D19 D20

D1 - Il carico di lavoro complessivo degli insegnamenti ufficialmente previsti nel periodo di riferimento (bimestre, trimestre, semestre, ecc.) è accettabile?

☑ non frequentante ☑ meno del 25% delle lezioni ☑ 25% - 50% delle lezioni ☑ oltre il 50% delle lezioni ☑ non risponde Aggiorna

Valutazioni medie ottenute per il quesito selezionato

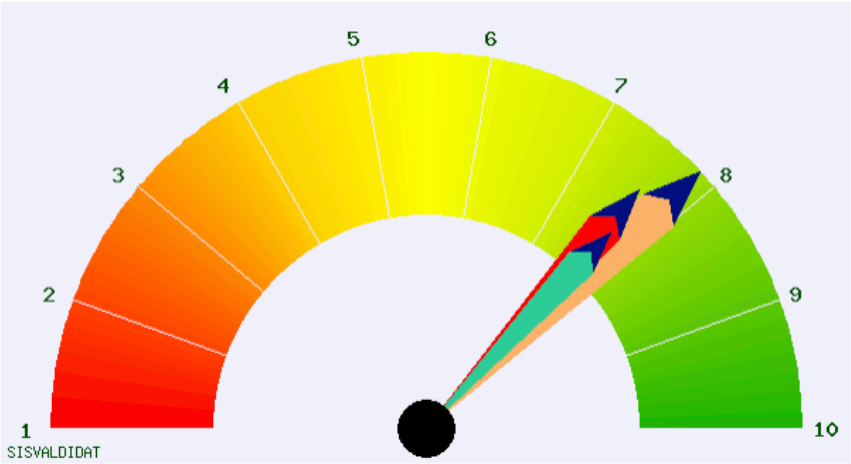

Media 2018/2019:	**7,84**
Media 2017/2018:	**7,58**
Media Scuola Studi Umanistici e della Formazione:	**7,66**

Giudizi positivi e negativi (valori percentuali)

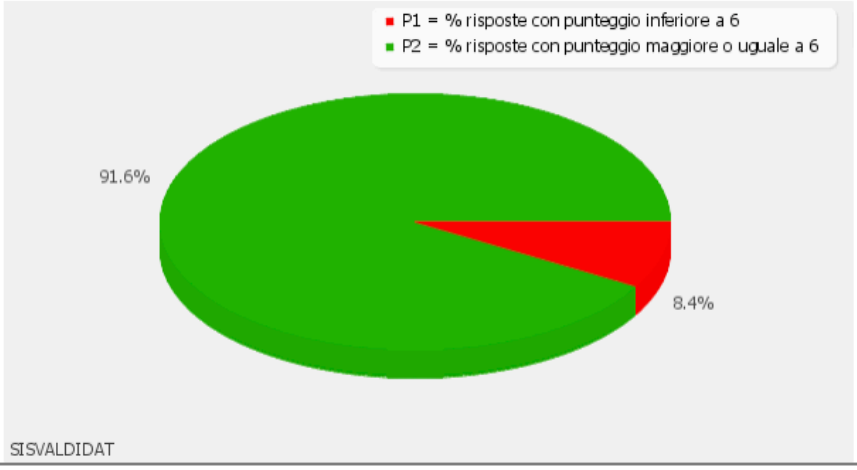
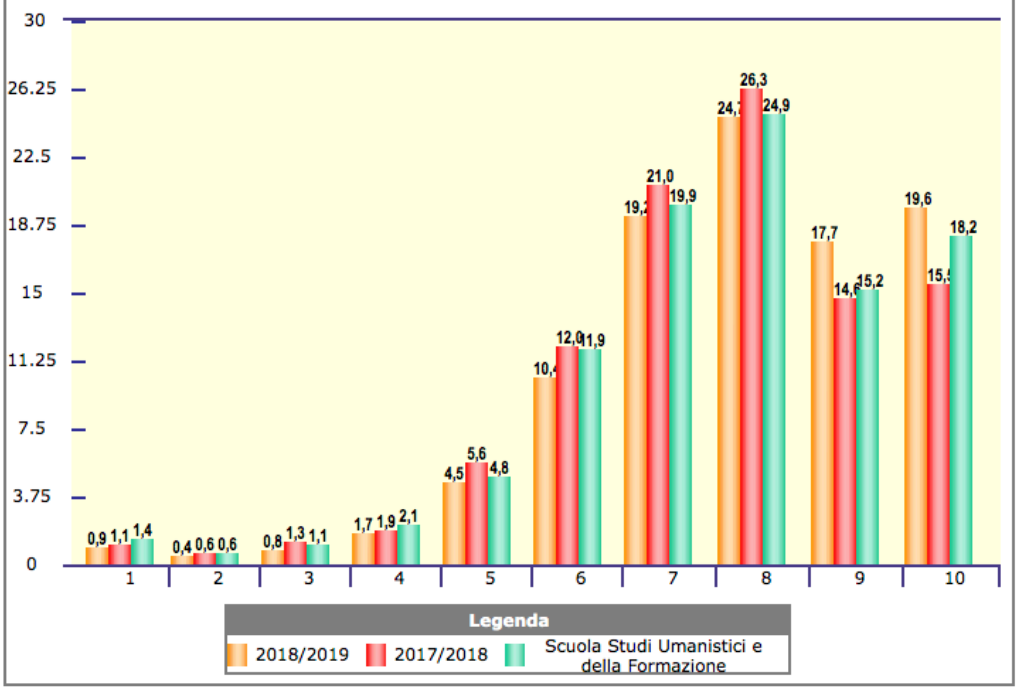
Istogramma delle valutazioni ottenute (valori percentuali)